63ste Scouts Vloeiende presenteert:

Toekske

Alle vergaderingen van Februari 2026 — April 2026

vind den 63ste op facebook

BEKIJK ZEKER ONZE WEBSITE EN SOCIALS!

SCOUTS & GIDSEN VLAANDEREN

Voorwoord van de groepsleiding

Beste ouders, leden, sympathisanten,...

Wij hopen dat 2026 voor iedereen al goed van start is gegaan! Het scoutsjaar is alweer bijna halfweg – wat vliegt de tijd! Gelukkig staat er nog een tweede helft boordevol leuke activiteiten op de planning.

We beginnen met het tweede scoutsweekend van **27 tot en met 29 februari**.
Op **21 maart** is het tijd voor onze jaarlijkse **cocktail-party**. Hopelijk maken we er opnieuw een spetterende editie van, om wat extra centjes in het roze spaar-varken van de scouts te steken!
Om de lente goed in te zetten, verkopen we op **29 maart** opnieuw **paasbloemen**.

Op **10 mei** nodigen we iedereen uit op de scouts voor onze jaarlijkse **Klusjesdag**. Dan zetten we samen onze schouders onder allerlei grote en kleine taken om het scoutsterrein en de lokalen weer helemaal op te frissen. We hopen op een massale opkomst, want er is heel wat werk te doen!

Alle belangrijke data voor kamp en andere evenemen-ten kan je terugvinden op de volgende pagina.

Stevige Linker De groepsleiding ,

Dauwe De Haes,
Thomas Willaert &
Luca Dewulf

JAARAGENDA

BELANGRIJKE DATA	DATUM	TIJD
SCOUTSWEEKEND 2 *(ELKE TAK ANDERE LOCATIE)*	27/02/2026 - 01/03/2026	18u30 - 13u *
PAASBLOEMENVERKOOP	29 / 03 / 2026	Vergadering : 9u45 - 12u15 Afhaal: 12u15 - 14u *
KLUSJESDAG *(ALLE HELPENDE HANDEN WELKOM!)* KLUSSJESCAFE (*ACTIE)*	25 / 04 / 2026	10u00 - 17u00
KAMPBRUNCH	10 / 05 / 2026	Vergadering : 9u45 - 12u15 Brunch: 12u15 - 14u30 *
SCOUTSKAMP	Kapoenen Welpen Jongverkenners Verkenners Jins	1 juli - 5 juli 1 juli - 7 juli 4 juli - 14 juli 1 juli - 14 juli 6 juli - 21 juli
Geen vergadering	26 / 10 / 2025 30 / 11 / 2025 28 / 12 / 2025 04 / 01 / 2026 22 / 02 / 2026 22 / 03 / 2026 12 / 04 / 2026 19 / 04 / 2026	09u45 - 12u15 *

*** Kan nog aangepast worden**

Leiding

KAPOENEN

Willem Claessen

"Walrus"

nico@scoutsvloeiende.be

+32468487040

06/09/2005

TAKLEIDER

Siebe Peeters

"Oprechte Olifant"

siebe@scoutsvloeiende.be

+32499262362

05/04/2007

Hannelore Suys

"Capriolo"

kapo-enen@gidsenkapellen.be

+32497295592

20/02/2005

Toekske

Leiding

WELPEN

Luca Sels

"Bedrijvige Mus"

luca.s@scoutsvloeiende.be

+32497285818

29/01/2007

TAKLEIDER

Dauwe De Haes

"Toonaangevende Golden Retriever"

dauwe@scoutsvloeiende.be

+32472041584

22/07/2006

GROEPSLEIDER

Seppe Boone

"Begeleidende Berner Sennenhond"

seppe@scoutsvloeiende.be

+32468318644

04/04/2005

Toekske

Leiding

JONG - VERKENNERS

Mathieu Dockx

"Behoedzame Tapir"

mathieu@scoutsvloeiende.be

+32473312674

01/07/2006

TAKLEIDER

Stijn Stuyver

"Bruisend Winterkoninkje"

stijn@scoutsvloeiende.be

+3246835392

29/09/2006

Mathias Willaert

" Toegewijde Snoek"

mathias@scoutsvloeiende.be

+32467029990

05/10/2007

Toekske

Leiding

VERKENNERS

Zeno Van Eijmeren

"Plichtsbewuste Schroefhoorngeit"

zeno@scoutsvloeiende.be

+32470702560

23/05/2006

TAKLEIDER

Thomas Willaert

"Trotse Saiga"

thomas@scoutsvloeiende.be

+32468586034

03/01/2006

GROEPSLEIDER

Matthew Dingemans

"Loyale Hyppocampus"

matthew@scoutsvloeiende.be

+32468338990

16/04/2006

Leiding

JINS

Luca Dewulf

"Mouflon"

luca@scoutsvloeiende.be

+32470995011

21/04/2006

GROEPSLEIDER

TAKLEIDER

Matthis Boeckx

"Zachtmoedige Sorewilka"

matthis@scoutsvloeiende.be

+32489033756

04/08/2006

Lihla Jordan

"Kleurrijke Jariboe"

jins@gidsenkapellen.be

+32494986622

07/12/2004

Sari Brits

"Zachtaardig Konijn"

jins@gidsenkapellen.be

+32487457110

20/09/2004

Leiding

GROEPS-LEIDING

Algemeen contact	**groepsleiding@scoutsvloeiende.be**	
Dauwe De Haes	dauwe@scoutsvloeiende.be	0472.04.15.84
Thomas Willaert	thomas@scoutsvloeiende.be	0468.58.60.34
Luca Dewulf	Luca.dw@scoutsvloeiende.be	0470.99.50.11

KAPOENEN

Algemeen contact	**kapoenen@scoutsvloeiende.be**	
Willem Claessen	nico@scoutsvloeiende.be	0489.03.37.56
Siebe Peeters	siebe@scoutsvloeiende.be	0499.26.23.62
Hannelore Suys	Kapoe-nen@gidsenkapellen.be	0497.29.55.92

WELPEN

Algemeen contact	**welpen@scoutsvloeiende.be**	
Luca Sels	luca.s@scoutsvloeiende.be	0497.28.58.18
Dauwe De Haes	dauwe@scoutsvloeiende.be	0472.04.15.84
Seppe Boone	seppe@scoutsvloeiende.be	0468.31.86.44

JONGVERKENNERS

Algemeen contact	**jongverkenners@scoutsvloeiende.be**	
Mathieu Dockx	mathieu@scoutsvloeiende.be	0473.31.26.74
Stijn Stuyver	stijn@scoutsvloeiende.be	0468.35.39.27
Mathias Willaert	mathias@scoutsvloeiende.be	0467.02.99.90

VERKENNERS

Algemeen contact	**verkenners@scoutsvloeiende.be**	
Zeno Van Eijmeren	zeno@scoutsvloeiende.be	0470.70.25.60
Thomas Willaert	thomas@scoutsvloeiende.be	0468.58.60.34
Matthew Dingemans	matthew@scoutsvloeiende.be	0470.57.88.42

JINS

Algemeen contact	**jins@scoutsvloeiende.be**	
Luca Dewulf	Luca.dw@scoutsvloeiende.be	0470.99.50.11
Matthis Boeckx	matthis@scoutsvloeiende.be	0489.03.37.56
Lihla Jordan	jins@gidsenkapellen.be	0494.98.66.22
Sari Brits	jins@gidsenkapellen.be	0487.45.71.10

In de kijker

WIL JE DE OUDERRAAD VERSTERKEN OF GEWOON EEN HANDJE HELPEN?

OUDERRAAD

De ouderraad is een groep van enthousiaste ouders die de leidingsploeg ondersteunt met de organisatie van 2 evenementen en soms eens een oudercafe!

DE PIZZASLAG

en

DE KAMPBRUNCH

Wat doen ze concreet?

Ze vergaderen per actie 1 keer en zorgen zo dat alles in goede banen loopt! Op het evenement helpen ze met veel plezier!

Lijkt dit u leuk en wilt u deze groep enthousiaste ouders mee versterken?

Nodig je dan uit via de comunity

HELPENDE HANDEN

Lijkt de ouderraad niets voor u maar wilt u wel een steentje bijdragen als ouder? Lees dan zeker verder!

Nieuw vanaf dit jaar ontstaat er een nieuwe groep ouders, die de ouderraad ondersteunt maar niet mee organiseert en dergelijke. Ze kunnen door de ouderraad gevraagd worden om mee een handje bij te steken waar nodig, volledig vrijblijvend natuurlijk!

We proberen zo een leuk groepje van betrokken ouders te creëren die hier en daar de ouderraad en eventueel ook de leiding willen ondersteunen om dit jaar geweldig te maken!

Lijkt dit u wat, gebuik dan de community om je aan te sluiten.

Meer kampfoto's? zie website

In de kijker

23ste & 63ste presenteren ten voordele van hun buitenlands kamp:

WIJN VERKOOP

Kasteel Belle Vue rosé	10
Kasteel Belle Vue wit	10
Kasteel Belle Vue rood	12

Scan de qr-code en bestel je wijn!

Meer kampfoto's? zie website

In de kijker

Meer kampfoto's? zie website

In de kijker

Klusjesdag

25 April

Meer kampfoto's? zie website

In de kijker

Lid van de dag

Thyas

In welke tak zit je?

Jongverkenners

Hoe ben je op de Vloeiende terechtgekomen?

Ik ben van school veranderd, maar omdat ik mijn vrienden nog steeds wilde blijven zien, ben ik bij de scouts gegaan.

Hoelang zit je al op de scouts?

Ondertussen zit ik al 7 jaar in de scouts!

Kan je jezelf beschrijven in 2 woorden?

Enthousiast, actief

Welke jaar vond je het leukste?

Vorig jaar vond ik het leukste. Het was mijn eerste jaar als JV, wat het extra speciaal maakte. Er was veel verandering: we mochten meer doen dan voorheen en kregen ook meer verantwoordelijkheid.

Wil je graag leiding worden en aan welke tak?

Ja, ik wil graag leiding worden en ik zou dan super graag aan de welpen leiding willen geven.

Welke leider vond je tot nu toe het leukste?

Ik vind alle leiding leuk, maar als ik echt één iemand moet kiezen, gaat mijn voorkeur uit naar Seppe.

Wat vind je het leukste aan de scouts en waarom?

Het allerleukste aan de scouts vind ik op kamp gaan. Tijdens het kamp kan ik veel tijd doorbrengen met mijn vrienden, wat het voor mij extra leuk maakt.

Wat is het leukste dat je ooit gedaan hebt met de scouts?

Op tweedaagse gaan vind ik altijd superleuk, gewoon omdat het leuk is.

Waarom is de Vloeiende de beste scouts van België?

Elk jaar zijn er superleuke vergaderingen en geweldige kampen, en ik denk dat je dat op geen enkele andere scoutsgroep vindt.

Leider van de dag

Mathias

Wat is je naam en aan welke tak geef je leiding?
Ik ben Mathias en geef dit jaar leiding aan de jongverkenner tak.

Hoe ben je op de Vloeiende terechtgekomen?
Eerst zat ik op de fortse maar deze scouts vond ik niks en ben ik door mijn broer naar de vloeiende gekomen.

Hoelang ben je al op de Vloeiende aanwezig?
Dit jaar is mijn 8ste jaar op de vloeiende.
Beschrijf jezelf in 2 woorden.
Toegewijde Snoek, dit omdat dit mijn totem is.

Welke tak vond je tot nu toe het leukste om leiding aan te geven en waarom ?
Ik ben alleen nog maar JV leiding geweest dus kan ik niet veel zeggen over welke tak ik het liefste leiding geef. Wat ik wel weet is dat ik volgend jaar liefst kapoenen leiding wil worden.

Ga je liever op weekend of op kamp?
Kamp omdat dit in de zomer is met het goed weer en omdat we dan langer van huis zijn.

Wat is je beste herinnering tot nu toe aan onze scouts?
Mijn totemisatie is tot nu toe het hoogtepunt van mijn scouts carrière.

Wat zou je graag nog doen met de scouts?
Zoveel mogelijk leuke momenten beleven met onze groep, daarvoor zit ik nu ook eenmaal op de scouts

KAPOENEN

VOORWOORD

Beste ouders en kapoentjes, LET OP! De vergaderingen voor de kapoenen gaan door op het terreinen van de **Gidsen (Akkerstraat 129)** dit toekske, kijk goed bij de vergaderingen!

Zondag 15 februari, Valentijn Vergadering, 10:00-12:30, Gidsen

Vandaag draait alles rond vriendschap, gezelligheid en een klein beetje liefde. We spelen leuke spelletjes, maken misschien iets liefs voor iemand speciaal en zorgen vooral voor veel lachende gezichtjes.

Zondag 22 februari, Geen Vergadering

Vandaag is er helaas geen vergadering, want het is vakantie! Tijd om even uit te rusten en de batterijtjes weer helemaal op te laden. Volgende week staan we weer klaar met frisse energie voor nieuwe avonturen!

27 februari - 1 maart, WEEKEND!

Tijd voor het kapoenenweekend! Een weekend vol spelletjes, plezier, lachen, samen eten en avonturen. Voor velen het hoogtepunt van het jaar! Meer info volgt apart via Whatsapp, maar één ding is zeker: dit wordt onvergetelijk.

Zondag 08 maart, , Geen Vergadering

Na dat onvergetelijke weekend heeft ook de leiding even tijd nodig om op adem te komen. Daarom is er dit weekend geen vergadering. Maar niet getreurd: op 7 maart zijn jullie allemaal van harte welkom bij de Gidsen voor een heerlijk bordje spaghetti! Meer info hierover vinden jullie op de sociale media van de Gidsen!

Zondag 15 maart, Kook Vergadering, 10:00-12:30, Gidsen

Vandaag trekken we onze schorten aan en worden we echte mini-chefs. Samen koken (en proeven natuurlijk) we iets lekkers. De leiding zorgt voor alles, jullie kapoentjes moeten enkel zin hebben om te roeren, mengen en smullen! Wat we zullen maken houdt de leiding nog even geheim…

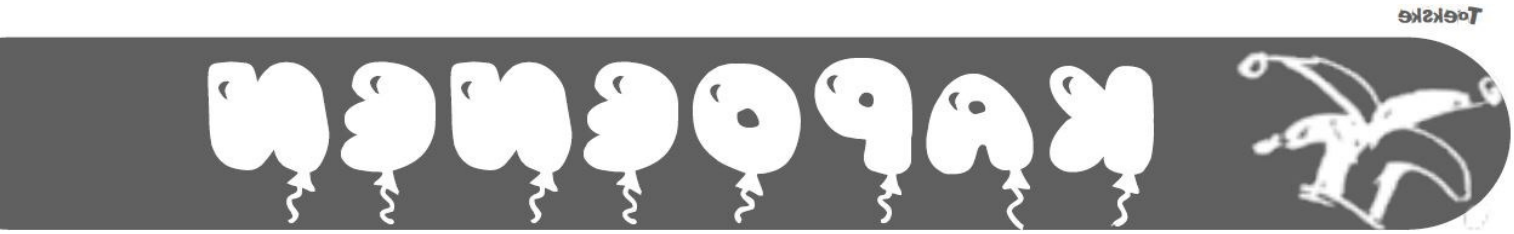

Zondag 22 maart, Geen Vergadering

Dit weekend organiseert onze scouts een feestje om centjes in te zamelen, zodat we elk jaar leuk materiaal en andere toffe dingen voor jullie kunnen voorzien. Omdat dit veel voorbereiding vraagt, is er dit weekend helaas geen vergadering. Maar niet getreurd: volgende week staan we weer klaar met een spetterende vergadering!

Zondag 29 maart, Paasbloemen Verkoop, 9:45-12:15, Vloeiende

Vandaag helpen de kapoentjes mee met onze paas bloemenverkoop. Met hun grootste glimlach verkopen ze bloemen om ons kamp en leuke activiteiten te steunen.

Zondag 05 april, Knutsel Vergadering , 10:00-12:30, Gidsen

Creatieve chaos verzekerd! We knutselen erop los met papier, lijm en een flinke portie fantasie. Elk kapoentje gaat naar huis met een uniek kunstwerk (en misschien een beetje lijm op de vingers).

Zondag 12 april, Geen Vergadering

Na een veel te lange tijd zonder vakantie is hij er eindelijk: de Paasvakantie! Daarom zullen we elkaar twee vergaderingen moeten missen. Maar niet getreurd, want in deze periode komt de paashaas langs met heerlijke chocolaatjes. Daarna zien we iedereen graag weer fris en monter terug, helemaal klaar voor nieuwe avonturen!

Zondag 19 april, Geen Vergadering

Na een veel te lange tijd zonder vakantie is hij er eindelijk: de Paasvakantie! Daarom zullen we elkaar twee vergaderingen moeten missen. Maar niet getreurd, want in deze periode komt de paashaas langs met heerlijke chocolaatjes. Daarna zien we iedereen graag weer fris en monter terug, helemaal klaar voor nieuwe avonturen!

Scoutsgroeten van jullie leiding!
Moesten er vragen, opmerkingen of complimenten zijn, mag je altijd mailen naar: kapoenen@scoutsvloeiende.be!

Welpen

Zondag 15 februari, valentijn vergadering, 10:00-12:30, Gidsen

Love is in the air… Ook onder onze welpjes zijn er nog een aantal single. Vandaag brengen we hier misschien wel verandering in. We spreken af om 10:00 aan de gidsen (kruising van iependreef en akkerstraat).

Zondag 22 februari, geen vergadering

Tijd om de batterijtjes weer op te laden en nog even na te dromen van de Valentijnsvergadering van afgelopen weekend. Ook kan je al uitkijken naar het geweldige weekend dat eraan komt! Geniet van de Krokusvakantie Welpen!

27 februari - 1 maart, WEEKEND!!!!

oepie, het tweede weekend van het jaar is er eindelijk!
De leiding heeft er alvast superveel zin in om een heel weekend lang leuke scoutsspelletjes te spelen en helemaal uit de bol te gaan. Hopelijk jullie ook!

Meer informatie volgt binnenkort in de whatsapp groep!

Zondag 01 maart, koekjesbakken vergadering, 9:45-12:15, Vloeiende

Alle bakers klaar? Bakken maar! Vandaag gaan we onder begeleiding van de leiding heerlijke koekjes maken. Denk maar aan de zotste toppings en ideen dat je hebt voor de koekjes. Want vandaag maken we ze allemaal waar!

Zondag 15 maart, olympische spelen, 9:45-12:15, Vloeiende

Wisten jullie dat de eerste olympische spelen ooit in 776 voor Christus plaatsvond in Griekenland? Na bijna 3000 jaar vaardigen alle topsporters (jullie) zich af naar de Vloeiende! Vandaag komen we te weten wie nu eigenlijk de beste sporter is!

Welpen

Zondag 22 maart, geen vergadering

WATTT!!!!! GEEN VERGADERING!!!!!!!! De leiding gaf gisteren het vetste en coolste feest van omstreken gegeven. (De cocktail party!) Spijtig genoeg hebben wij nog moeten opruimen tot vroeg in de ochtend en slapen ook wij vandaag een beetje uit… Geniet van jullie vrije zondag en oefen maar al met verkopen voor de volgende vergadering

Zondag 29 maart, paasbloemen verkoop, 9:45 -12:15, Vloeiende

We zijn terug! Vandaag doen we onze jaarlijkse paasbloemen om wat extra centjes in te zamelen. Hoe meer paasbloemen we verkopen, hoe meer centjes wij hebben voor een leuk kamp! Dus zet jullie schattigste gezichtjes maar al op want we gaan ze nodig hebben;)!

Zondag 04 april, gezelschapspelletjes vergadering, 9:45-12:15, Vloeiende

Vandaag doen we eventjes een rustige vergadering. Jullie mogen allemaal jullie favoriete bordspel meenemen naar de scouts. Dan kunnen we een rustige en relaxte voormiddag bordspelletjes spelen. Niet vergeten, valsspelen is ook spelen!

Zondag 12 april geen vergadering

Geen vergadering? Het is paasvakantie, De leiding gaat moeten studeren voor de examens en jullie zitten misschien wel op vakantie. Daarom krijgen jullie 2 weekjes vakantie van ons om lekker uit te slapen!

Zondag 19 april, geen vergadering

Nog 1 weekje volhouden en dan is het weer vergadering! Geniet van de vrije zondag, liefste welpen!

Moesten er vragen, opmerkingen of complimenten zijn, mag je altijd mailen naar:

welpen@scoutsvloeiende.be!

JONG-VERKENNERS

Zondag 15 februari,Valentijn .10:00 - 12:30. park van kapellen

De liefde hangt in de lucht bij de Scouts Vloeiende! De mooiste dag van het jaar, Valentijnsdag! Deze zondag vieren we Valentijnsdag op onze eigen scouteske manier! Dus kom met een open hart en maak je klaar om liefde en vrolijkheid te verspreiden. We kijken uit naar een dag vol liefde en lachen.

Locatie: Kerkstraat 4, 2950 Kapellen (kerk van kapellen)

Zondag 22 februari, geen vergadering

Deze zondag is spijtig genoeg geen vergadering want het is vakantieee! Rust maar extra goed uit want volgend weekend gaan we op weekend!!!!

Zondag 1 maart. Kookvergadering .11:00 - 14:00. Vloeiende

Neem allemaal je koksmuts en kookschort mee want vandaag halen we onze verborgen Michelin- chef boven! Hopelijk hebben jullie honger want er wacht een vijf sterrenmaaltijd op jullie

Vrijdag - zondag 6 maart - 8 maart. Weekend

Het eerste weekend van dit jaar was al super, maar nu gaan we het overtreffen. Pak allemaal jullie rugzak goed in, kleed je warm aan en vergeet zeker de infobrief niet te lezen!!!

Zondag 15 maart,Wandelvergadering .09:45 - 12:15. Vloeiende

Vandaag gaan we zien of jullie benen nog wel zijn opgewarmd na deze koude winter, we gaan een heuse tocht maken en jullie leiden langs de verborgen plekken van Kapellen. Trek zeker stevige bottinen aan en smeer jullie benen al maar in.

JONG-VERKENNERS

Zondag 22 maart, geen vergadering

Whomp Whomp… vandaag is het geen scouts; jullie zullen nog een weekje moeten wachten voor jullie je topleiding weer zien .

Zondag 29 maart, Paasbloemenverkoop. 09:45:12:15 Vloeiende

Een leuk kamp financiert zichzelf niet, daarom verkopen we vandaag onze paasbloemen! Haal je verborgen verkoper maar naar boven zodat we er een mega kamp van kunnen maken.

Zaterdag 4 april, Paasvergadering .09:45 - 12:15. Vloeiende

Terug van weggeweest: de paashaas. Vandaag komen jullie erachter wat hij heeft achtergelaten… SPANNEND!

Zondag 12 april, geen vergadering.

Snik, snik… Weer geen scouts. Wij tellen al af naar de volgende vergadering!

Zondag 19 april, geen vergadering.

Spijtig genoeg is het weeral geen vergadering, de leiding geniet nog van de laatste dagen vakantie door samen op weekend te gaan. We gaan jullie hier heel erg missen maar gelukkig zien we jullie volgende week terug!

Moesten er vragen, opmerkingen of complimenten zijn, mag je altijd mailen naar:

jongverkenners@scoutsvloeiende.be!

ZONDAG 15 FEBRUARI, VALENTIJN .09:45 - 12:15. VLOEIENDE

Wie van jullie is er een echte fixbeer????? Daar gaan we vandaag achter komen. We gaan onze tijd doden met de gidsen, spannendddd. Over de exacte loop van de vergadering gaan we nog niks verklappen.

ZONDAG 22 FEBRUARI, GEEN VERGADERING

Vandaag is het de laatste dag van jullie vakantie dus geniet nog maar van dat dagje rust en slaap nog maar is goed uit. volgende week is het weekend dus dan is het belangrijk dat jullie allemaal scherp aanwezig zijn.

VRIJDAG - ZONDAG 27 FEBRUARI - 1 MAART. SURVIVAL WEEKEND - OP DE VLOEIENDE

Iedere scout beschikt wel over de basis survivalskills. Dit weekend gaan we jullie skills verder testen. Zo gaan jullie een eigen shelter (een soort onderkomen) moeten maken, jullie eigen eten moeten vangen en bereiden. Daarnaast gaan we jullie ook enkele vaardigheden die handig kunnen zijn mochten jullie ooit betrokken geraken bij een vliegtuigramp en stranden op een onbewoonbaar eiland.

ZONDAG 8 MAART. TECHNIEKEN VERGADERING .09:45 - 12:15. VLOEIENDE

De langverwachte techniekenvergadering, joepieeeee. Omdat technieken vergaderingen altijd een beperkte opkomst hebben, gaan we het dit jaar iets anders aanpakken. In plaats van met zen allen naast elkaar hetzelfde te sjorren, gaan we effectief iets nuttigs doen. We gaan al de basis leggen voor onze befaamde cocktailparty, zo begrijpen jullie al beter hoe dit in zen werk gaat voor wanneer jullie zelf leiding zijn.

ZONDAG 15 MAART, KOOKVERGADERING .09:45 - 12:15. VLOEIENDE

Vandaag gaan we jullie kookkunsten testen. Zijn jullie al volwassen genoeg om een treffelijke maaltijd te maken? Of stoppen jullie kookkunsten bij een gekookt ei? Vandaag gaan we een sterrenmaaltijd maken. Hamburgers, een all time high van de Amerikaanse keuken, en wie weet nu niet dat de Amerikanen kunnen koken?

ZONDAG 22 MAART, GEEN VERGADERING

Gisteren was onze onvergetelijke cocktailparty, hierdoor is de leiding nog aan het bekomen van al dat zware werk. Dit evenement is iets waar jullie ook zeker naar gaan uitkijken om te doen als jullie leiding zijn

ZONDAG 29 MAART, PAASBLOEMENVERKOOP. 09:45:12:15 VLOEIENDE

De paasbloemenverkoop. Een heel belangrijke vergadering voor jullie kamp. Het is van cruciaal belang dat jullie zoveel mogelijk paasbloemen verkopen. Deze vergadering zal jullie verkoopskills testen? Wie van jullie is de beste salesman?

ZATERDAG 4 APRIL, PAASVERGADERING .09:45 - 12:15. VLOEIENDE

vandaag doen wer vergadering op een zaterdag dit omdat het morgen pasen is. we gaan vandaag ons wat meer in deze kerstdag verdiepen. met allerlei leuker speletjes vragen en nog veel meer. zo zijn jullie helemaal klaar om morgen pasen te vieren en men aan de paasvakantie te beginnen waar jullie ons 2 weken gaan moeten missen :((

ZONDAG 12 APRIL, GEEN VERGADERING.

Het is geen vergadering want het is paasvakantie dus rust maar goed uit en slaap nog maar eens lekker uit vandaag.

ZONDAG 19 APRIL, GEEN VERGADERING.

Het is het laatste weekend van de paasvakantie. De leiding is zelf op weekend dus vandaag kunnen we helaas geen vergadering geven, daarom mogen jullie vandaag lekker thuisblijven. Maar volgende week staan we weer klaar om er een leuke vergadering van te maken.

Moesten er vragen, opmerkingen of complimenten zijn, mag je altijd mailen naar:

verkenners@scoutsvloeiende.be!

Jins

Zondag 15 Februari. Valentijnssnoepzakjes verkopen, 10:00 - 13:00

Op zondagochtend verkopen we valentijnssnoepzakjes. Drie uur lang vriendelijk zijn tegen voorbijgangers en hopen op verkoopsucces. Het is vroeg, maar tegen de middag zit het er alweer op.

Zondag 22 februari. Geen vergadering -> krokusvakantie

Deze zondag is er geen vergadering door de krokusvakantie. Tijd om even scoutsvrij te gaan en iets te doen wat niet met afbraak of shiften te maken heeft. Gebruik de week om bij te slapen, bij te komen of gewoon niks te plannen.

Zaterdag 28 Februari. afbraak omloop, namiddag

In de namiddag helpen we met de afbraak na de omloop. Het is vooral praktisch werk, maar met genoeg volk gaat alles vlot vooruit. Extra info over uur en plaats volgt nog via WhatsApp.

Zaterdag 7 Maart. Bar Spaghetti-avond Gidsen, 17:00 - 00:30. Gidsen

We helpen de Gidsen tijdens hun bar spaghetti-avond. Dat betekent werken, af en toe eten en een vrij laat einde. Niet de kortste activiteit, wel eentje die snel voorbijgaat als iedereen meedraait.

Zondag 15 Maart. Afbraak Gent-Wevelgem, namiddag

Na Gent–Wevelgem staan wij in voor de afbraak in de namiddag. De koers is dan al gereden, wij zorgen ervoor dat alles weer verdwijnt. Praktische afspraken volgen nog via WhatsApp.

Zaterdag 21 Maart. Vestiaire + snacks @cocktailparty, 19:00 - 03:30. Vloeiende

We nemen de vestiaire en snacks voor onze rekening op de cocktailparty. De activiteit start 's avonds en eindigt pas diep in de nacht. Reken dus op een lange shift en een late thuiskomst.

Zondag 29 Maart. Paasbloemenverkoop, 9:45-12:30. Vloeiende

Vandaag verdienen we onze centjes aan de hand van de jaarlijkse paasbloemenverkoop. Wij als jins moeten het grote voorbeeld nemen, en dus het meeste en beste verkopen. Simpele handel als je het mij vraagt. Allemaal aanwezig is de boodschap!

Woensdag 1 April. Afbraak DDV, namiddag

Op woensdagnamiddag helpen we met de afbraak van DDV. Ondanks de datum is dit volledig serieus. Extra info over timing en locatie volgt nog in de WhatsApp-groep.

Zondag 5 April. Afbraak Ronde van Vlaanderen, namiddag

Na de Ronde van Vlaanderen is het aan ons om alles weer op te ruimen. Afbraak in de namiddag, met werk dat sneller gaat naarmate er meer volk is. Verdere info komt nog.

Zondag 12 April. Geen vergadering -> Paasvakantie

Geen vergadering door de paasvakantie. Deze zondag laten we de scouts even liggen. Tot na de vakantie.

Zondag 19 April. Geen vergadering -> Paasvakantie

Ook deze zondag is er geen vergadering wegens paasvakantie. De week erna vliegen we er weer in. Geniet er nog van.

Voor lieve berichtjes naar jullie leiding, mail naar
jins@scoutsvloeiende.be

Foto van de dag

Kerstmis op de Vloeiende is altijd super gezellig. De leiding is samen gaan eten in Antwerpen en de jins trakteerden zichzelf op een heerlijke Kerst-maaltijd. We hebben ook een zeer mooi Kerstkadotje gekregen, dankjewel daarvoor! Het heeft een mooi plekje in het groot lokaal gekregen!

Meer Kampfoto's? zie website

Willekeurige Weetjes

Tanden poetsen is niet iets van de laatste Jaren

Zo'n 4000 jaar voor Christus werd de eerste zelfgemaakte tandenborstel al gemaakt. 3600 jaar later, in 400 voor Christus werd er voor het eerst tandpasta ontwikkeld. Vaak werden de tanden gepoetst met een takje van een geneeskrachtige boom of plant in plaats van de hedendaagse tandenborstel. Om een beter resultaat te behalen werden de tanden gepoetst met ouderwetse tandpasta in de vorm van zout of zelf as door de oude Egyptenaren.

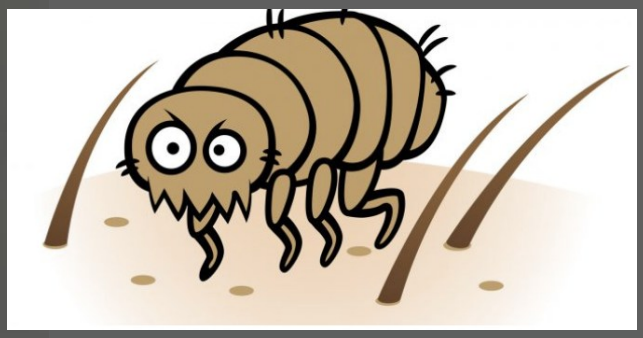

Vroeger stierven veel mensen door vlooien.

In de veertiende eeuw zijn er ontzettend veel mensen gestorven door vlooien. Uit analyses blijkt dat er in verhouding meer mensen gestorven zijn door vlooien dan door oorlogen. Vlooien doen dus wel degelijk wat met je gezondheid. De vlooien verspreidden een bacterie op ratten. Dit is gebeurd doordat de vlooien op de ratten parasiteren. Vervolgens kwamen de ratten overal met de bacterie en zijn de mensen ermee besmet. Deze besmetting heeft geleid tot de ziekte de Pest

Kauwgom bestaat al duizenden jaren

Kauwgom lijkt een modern product, maar dat is het niet. Al zo'n 5000 jaar geleden kauwden mensen op hars van bomen. Dit deden ze om hun tanden schoon te houden en hun adem frisser te maken. Archeologen hebben zelfs kauwresten gevonden met tandafdrukken erop.

Organigram

63ste & 23ste

63ste
Jongens Scouts OLV
Onbevlekt Ontvangen
Zilverenhoek-Hoogboom

23ste
St-Jacobus
Meisjes Gidsen
Kapellen

Kapoenen
Jongens & Meisjes
6-8 jaar
(63ste en 23ste)

Welpen
Jongens
8-11 jaar
(63ste)

Kabouters
Meisjes
8-11 jaar
(23ste)

Jongverkenners
Jongens
11-14 jaar
(63ste)

Jonggidsen
Meisjes
11-14 jaar
(23ste)

Verkenners
Jongens
14-17 jaar
(63ste)

Gidsen
Meisjes
14-17 jaar
(23ste)

Jins
Jongens & Meisjes
17-18 jaar
(63ste en 23ste)

Sinds september 2013 zijn niet enkel de jins een gemengde tak meer in onze scouts. Ook bij de kapoenen hebben we nu een samenwerking met de 23ste St-Jacobus Gidsen van Kapellen. Hiermee hopen we een betere werking en meerwaarde te creëren voor de kapoenentak in het bijzonder en voor beide scoutsen in het algemeen Wel vermelden we erbij dat het bij de kapoenen zal blijven. We zijn en blijven onafhankelijke scoutsen!

Een jongens & een meisjes scouts!

Het uniform

Op de scouts dragen we met trots het welbekende uniform, maar we vergeten gemakkelijk hoe dat nu weer juist exact eruit zou moeten zien. Geen nood want, net als op de site, is hier alles te vinden over dé onverslijtbare outfit van een zondagmorgen.

Kapoenen hebben geen voorgeschreven uniform, maar wij raden wel het gebruik van een kapoenentrui aan. Het basisuniform is eventueel ook in kapoenenmaten beschikbaar.

Het basisuniform is voor welpen, jongverkenners, verkenners, jins en leiding is hetzelfde

- **Beige hemd**
- **Groene of bruine broek (lang of kort) GEEN BLAUWE JEANS**
- **Das**
- **Groene trui (eventueel)**
- **Stevig schoeisel (vooral Jong- en Verkenners)**

63ste Scouts
- Weest Paraat -
Sinds 1945

Stamhoofd Vloeiende Webshop

Tot Zondag!