KRAK

CHIROJAAR
2026-2027

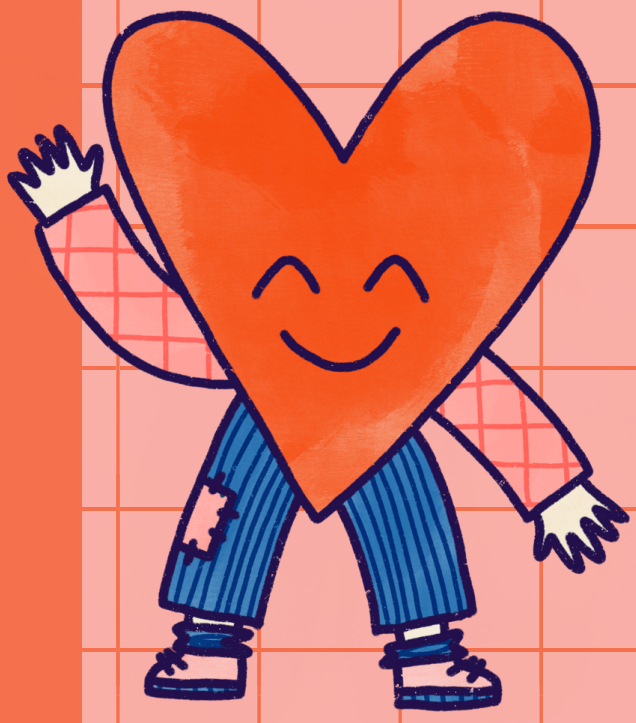

HART GAAN

Het nieuwe Chirojaar is van start gegaan!

Laten we er samen een liefdevol jaar van maken!

Chiro zit in je hart, en je draagt het overal mee. Het is meer dan een jeugdbeweging: het is een gevoel. In de Chiro leer je je hart volgen, ergens voor gaan en elkaar een hart onder de riem steken.

Samen hard gaan betekent samen iets bereiken: het wauw-gevoel van een geslaagd kamp, een zot spel of gewoon het plezier van samen zijn.

Soms ga je hard tegen de grond, maar telkens weer rechtstaan maakt je sterker.

Chiro is hard gaan, maar altijd met je hart.



Liefste Chirovrienden

Het Chirojaar is begonnen! Het jaarthema dit jaar is “hart gaan”.
Het thema gaat over samen hard gaan, met het hart op de goede plaats. In de Chiro gaan we liefdevol met elkaar om en bouwen we vriendschappen voor het leven!
Net zoals vorig jaar mochten we op onze vriendjesdag nieuwe leden ontvangen die we meteen mee in ons Chirohart hebben genomen.

Onze tito’s en aspi’s hebben ondertussen ook al heel wat liefdevolle herinneringen gemaakt op hun onvergetelijke Chiroweekend afgelopen oktober!

We laten in deze jaarkrak graag aan familie en vrienden zien waar de Chiro voor staat. Je hartje zal er zeker en vast sneller van slaan.
Tenslotte stelt de leiding zich graag nog even voor!

Veel leesplezier!
De leiding van Chiro Tremelo :)



WAT IS CHIRO?

Chiro is je elke week amuseren met je allerbeste vriendjes en vriendinnetjes.
Van kringspelen tot levende stratego, knutselen en ruige spelen.
Een leuke tijd zal je er sowieso hebben!
Elke groep gaat 1 keer per jaar op weekend en in de zomer allemaal samen op kamp!
Voor de jongsten is dat 7 dagen en voor de oudsten 10!
10 dagen dolle pret dus!







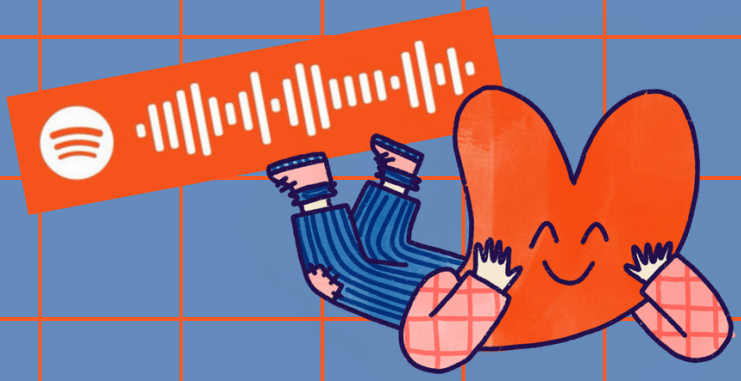

Scan de code en ontdek het **jaarthemalied**!

Onze Chiro organiseert ontzettend veel leuke evenementen en de leiding doet hun uiterste best om alle leden te laten zien wat voor een mooie plek de Chiro is.
Een plek waar iedereen welkom is en waar iedereen de kans heeft om zijn/haar/hun talenten te ontwikkelen.



KERSTMARKT



BBQ

MINICLUBS

Klein, schattig en soms een tikkeltje ondeugend: dat zijn onze miniclubs! Met meer dan 30 zijn ze er elke zondag weer om de boel op stelten te zetten. Dat onze miniclubs energieke schattigaards zijn, moeten we jullie waarschijnlijk niet meer vertellen. Het zijn stuk voor stuk stoere Chirovrienden met elk een klein hartje, die altijd klaarstaan om te ravotten, te lachen en de gekste avonturen te beleven. Van griezelen op Halloween tot een superheldenacademie, ze kunnen het allemaal! Van de grootste deugnieten tot de liefste knuffelaars: onze miniclubs zorgen elke zondag opnieuw voor een glimlach op ons gezicht. Wat vinden wij het fijn om onze Chiroliefde te mogen doorgeven en samen met de miniclubs te ontdekken wat Chiro nu juist is. We kijken er naar uit om ons Chirohartje weer te vullen met onvergetelijke herinneringen en dat van onze miniclubs warm te maken voor nog vele jaren vol Chiroplezier!

Vele hartjes

June, Esmée en Elise



DE MINICLUBS OP EEN GEWONE ZONDAG





VS OP HALLOWEEN





De miniclubs speelden al allerlei spelletjes, van halloweenstratego in het bos tot het likstokkenspel...
We zijn ook al mileubewust bezig geweest!
Jullie leiding heeft zich elke zondag dan ook kapot geamuseerd met jullie deze te zien spelen!
Op naar nog een halfjaar met de tofste chirospelletjes!

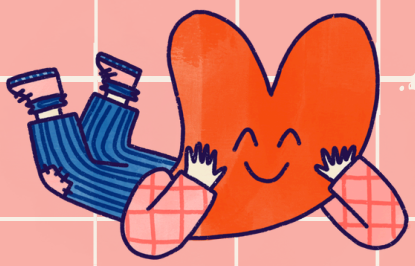



MINICLUB LEIDING

ELISE (“ELLIE”)



4de jaar leiding

21 jaar
Studeert sociaal werk & sociaal beleid

CHIROLIEFDE IS...
elkaar zo vaak zien en elkaar toch nog steeds missen

FAVORIETE LOVESONG
Hou Mij Vast - Bazart, Pommelien Thijs

ALS CUPIDO KOPPEL IK
pasta met kaas

HARTSLAG IN RUST
71 slagen per minuut

JUNE (“ZWIJN”)



20 jaar
Studeert Rechten optie politieke wetenschappen

CHIROLIEFDE IS...
mijn leden die me op zondag een knuffel geven omdat ze blij zijn terug op de chiro te zijn

FAVORIETE LOVESONG
Love On The Brain - if you know, you know ;)

ALS CUPIDO KOPPEL IK
mezelf en koffie

HARTSLAG IN RUST
60 slagen per minuut

ESMÉE



18 jaar
Studeert kinesietherapie en revalidatiewetenschappen

CHIROLIEFDE IS...
heel de nacht aan het kampvuur blijven zitten zodat het kamp nog niet eindigt

FAVORIETE LOVESONG
Dat komt door jou - Bart Peeters

ALS CUPIDO KOPPEL IK
ik en mijn vijfde bord pasta

HARTSLAG IN RUST
64 slagen per minuut

SPEELKWI'S



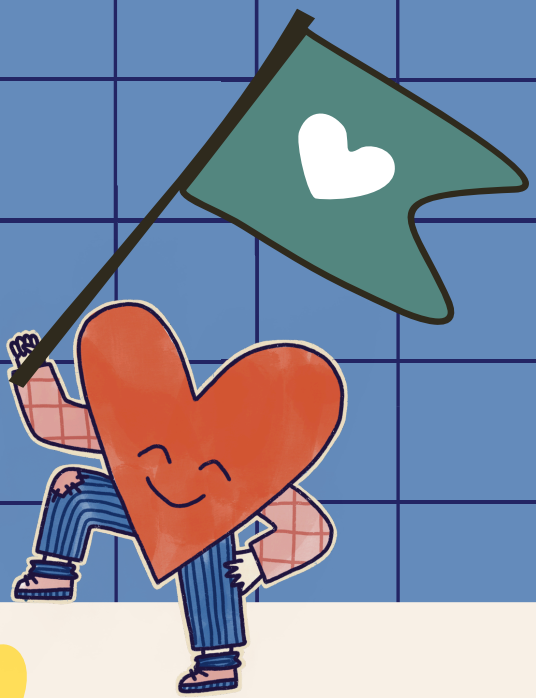

De speelkwi's vormen een gekke, wilde maar ook liefdevolle groep. Dat hadden wij als leiding al door sinds zondag één (aka onze eerste date)! Het liefst zouden ze elke week leven of dood spelen, maar toch proberen we telkens weer hun harten te winnen met diverse spelletjes... Ze gaan elke zondag tot het uiterste om te winnen (nee echt, ze zijn heeeel competitief) en geen uitdaging is te groot. Van creatief aan de slag gaan tot fysieke challenges, ze kunnen het allemaal. En dat allemaal met het speelkwihart op de goede plaats. We kijken er naar uit om de groepsband te versterken, maar ze zitten nu al in onze hartjes!

💚💛

PS: dankjewel aan onze wekelijkse kappers en masseurs







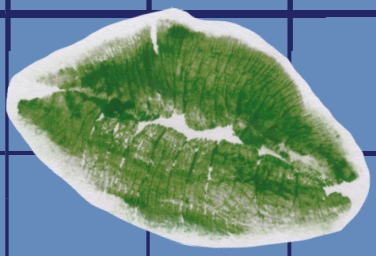



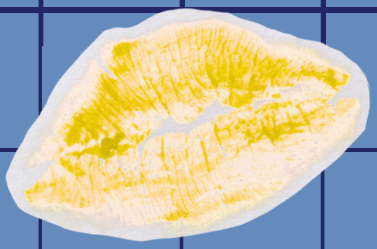

SPEELKWI LEIDING

CHIROLIEFDE IS...
ervoor zorgen dat elk lid een tweede thuis krijgt

FAVORIETE LOVESONG
Bloom (Bonus Track) - The Paper Kites

ALS CUPIDO KOPPEL IK
kamp en een campingstoel

HARTSLAG IN RUST
65 slagen per minuut

3de jaar leiding

LOTTA ("JOT")



20 jaar

Studeert psychologie (K&J)

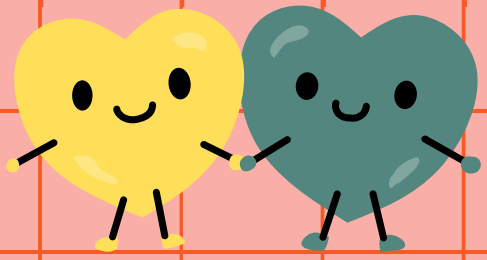



AVRIL

1ste jaar leiding



18 jaar

Studeert politieke wetenschappen

CHIROLIEFDE IS...
meer dan een vriendschap, een tweede thuis

FAVORIETE LOVESONG
Instant crush - Daft Punk

ALS CUPIDO KOPPEL IK
buggles chips met geiten kaas = perfecte combo

HARTSLAG IN RUST
71 slagen per minuut

MARTHE

1ste jaar leiding



18 jaar

Studeert burgerlijk ingenieur

CHIROLIEFDE IS...
samen de longen uit ons lijf zingen

FAVORIETE LOVESONG
Als Ze Lacht - Yevgueni

ALS CUPIDO KOPPEL IK
een koude winterdag en een lekkere warme chocomelk

HARTSLAG IN RUST
74 slagen per minuut

love, you!

TITO'S





Wij zijn de tito's, of beter gezegd de tituffs van tiktok! Als je in onze groep zit maak je veel plezier. Als je onze tito-kreet vraagt zouden de jongens antwoorden "AMATEUR, AMATEUR, AMATEUR!". Tot grote ergernis van de meisjes ;). Maar voor de rest zijn we een topgroep!

Is je auto of fiets toevallig vuil? Kom zeker naar de tito-carwash op 25 april!



Wij zijn de leiding van de tito's, een bende vol energie en chirogoesting. Elke zondag staan ze klaar om zich volledig te smijten en er samen een memorabele namiddag van te maken. Hoewel wij soms gek worden van hun getetter en hun concentratievermogen van een vis, kijken wij er elke week naar uit om weer een poging te doen hen te entertainen. Want let's be real, dat is een uitdaging waar zelfs ChatGPT kortsluiting over zou krijgen. Met hun wilde verhalen over wie een crush heeft op wie, welke leerkracht het irritantste is en alle andere drama's die blijkbaar dringend met de hele groep gedeeld moeten worden, zorgen ze soms voor meer chaos dan een groep kleuters die een glas cola op hebben, maar eerlijk is eerlijk we zouden deze groep, inclusief de wekelijkse zenuwinzinking, voor geen geld ter wereld willen inruilen!

Love



TITO LEIDING

NOOR (“BOOR”)



4de jaar leiding

21 jaar
Studeert criminologie

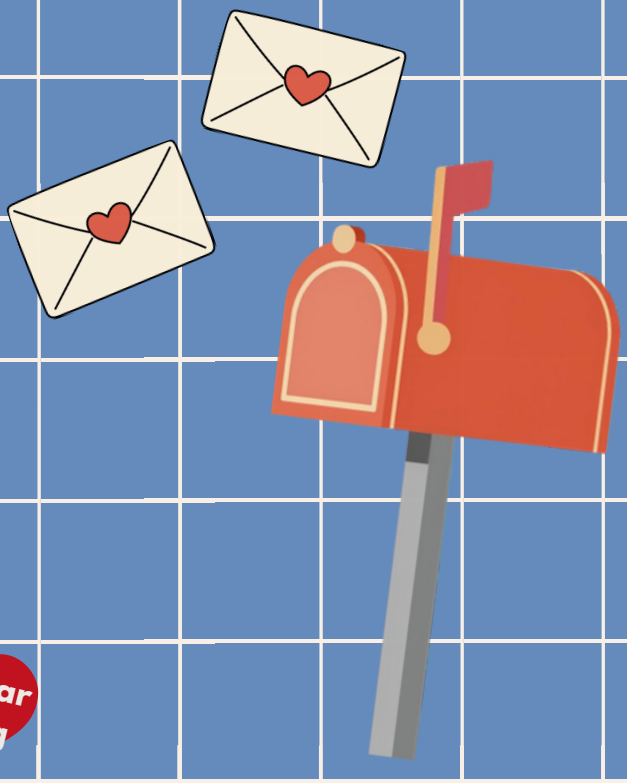

CHIROLIEFDE IS...
elkaar nooit beu worden en na 10 dagen kamp nog steeds even veel kunnen babbelen met elkaar

FAVORIETE LOVESONG
Verover mij - Niels Destadsbader

ALS CUPIDO KOPPEL IK
mezelf aan een broodje kroket

HARTSLAG IN RUST
67 slagen per minuut



CHIROLIEFDE IS...
altijd omringd zijn door vrienden

FAVORIETE LOVESONG
Just the Way You Are - Bruno Mars

ALS CUPIDO KOPPEL IK
kampvuur en vrienden

HARTSLAG IN RUST
70 slagen per minuut

4de jaar leiding

KAAT ("KWOAD")



21 jaar

Studeert Human Resources Management

ASPI'S







De Aspi's van dit jaar bestaan uit maar 2 leden, een kleine bende dus maar dat betekent niet minder speciaal. Met 2 man sterk zijn ze ervan overtuigd dat ze ondertussen alles weten en kunnen maar gelukkig ben ik er nog om hun met beide voeten op de grond te houden. Daarnaast hebben ze natuurlijk hun eigen Aspi boomhut gemaakt, hun vaste uitvalsbasis waar meer tijd wordt doorgebracht dan tijdens de activiteiten. Ondanks alles gaan we er een geweldig jaar van maken en vele dingen leren en ontdekken om later misschien zelf leiding te worden. 🧡

ASPI LEIDING

3de jaar leiding

STEF (“STEVE”)

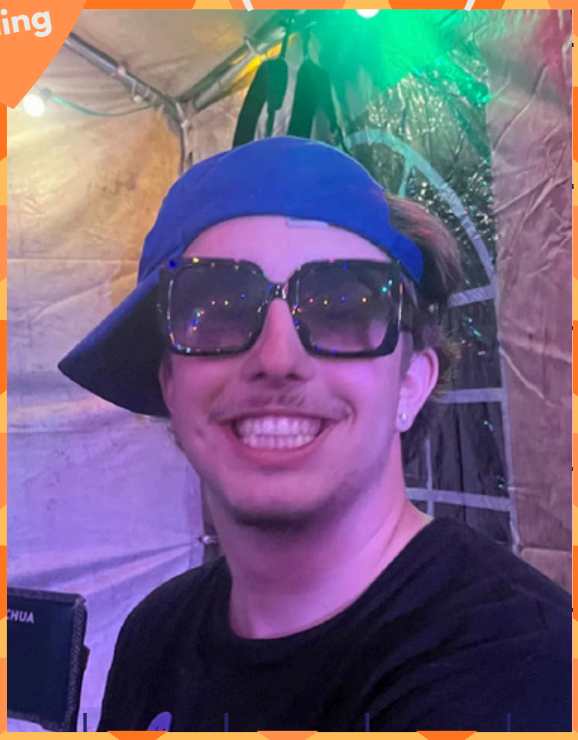



19 jaar

Studeert autotechnieken

CHIROLIEFDE IS...
een kampvuur dat nooit uitgaat

FAVORIETE LOVESONG
All of Me - John Legend

ALS CUPIDO KOPPEL IK
frietjes na trektocht

HARTSLAG IN RUST
67 slagen per minuut

VOLWASSEN BEGELEIDING

10de jaar leiding

CHIROLIEFDE IS...
jezelf kunnen zijn en gesteund worden door dik en dun

FAVORIETE LOVESONG
Mockingbird - Eminem

ALS CUPIDO KOPPEL IK
pizza met ananas

HARTSLAG IN RUST
84 slagen per minuut



ARNE ("AREND")
28 jaar
Werkt als monitor bij een buitensport bedrijf aan de kust

Als Volwassenbegeleiding heb ik de belangrijke taak om ervoor te zorgen dat mijn leden (de leiding) zich het hele jaar kan focussen op wat er voor hun zo belangrijk is: namelijk hun leden (al onze lieve kindjes) super leuke en mega coole activiteiten voorschotelen. Verder heb ik de belangrijke taak om mijn leden zich toch ook nog eens leden te doen voelen door voor hun nog eens een spel te organiseren.

With love,
Arne

DEN BAAS

Voor 2000 al 10 jaar leiding

CHIROLIEFDE IS...

jongeren spelenderwijs zien volwassen worden

FAVORIETE LOVESONG

In a Lifetime - Clannad, Bono

ALS CUPIDO KOPPEL IK

t' Heem en de natuur, samen 1 speelplek

HARTSLAG IN RUST

In mijn slaap moeilijk te meten want dan...



LUC ("LUCCE/DENBAAS")

Bijna op pensioen

Gestudeerd richting keerbergen/ rondrijden in camionet

Lucce is de grote baas van 't chiro. Naast zijn engagement in de VZW is hij heel vaak bezig in ons lokaal en houdt hij een oogje in het zeil. Kortom: altijd in de weer voor Chiro Tremelo!

ZOEK DE 10 VERSCHILLEN

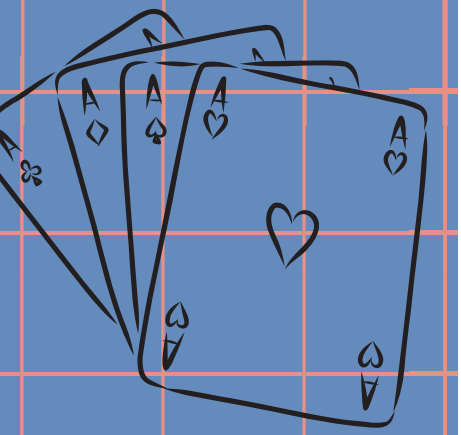

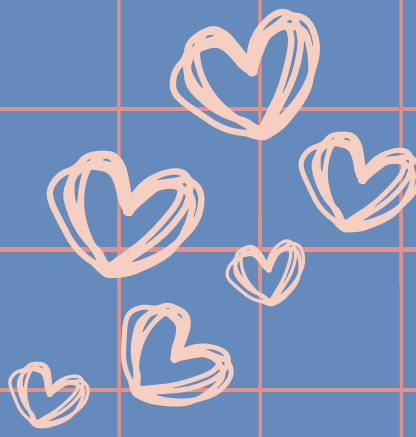



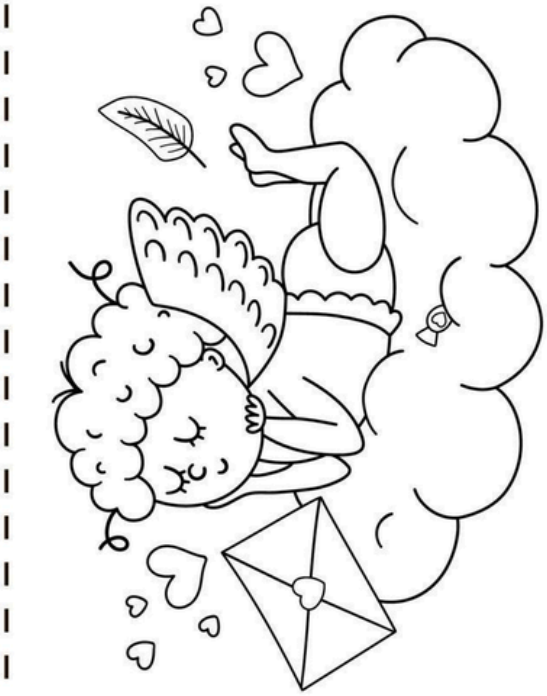

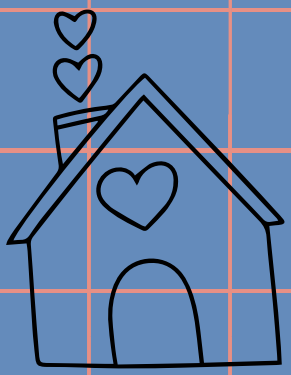





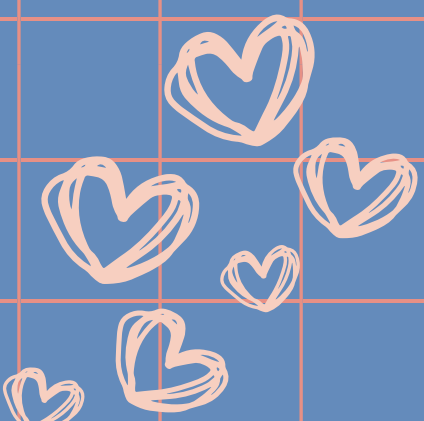

WIST JE DAT...

- De namen “MINICLUBS” en “SPEELKWI’S” komen van mini’s en speelclubs en van speelclubs en rakwi’s
- We met de chiro een bon van 675 euro mochten ontvangen van Operatie Proper? Op naar een nog properder jaar!!

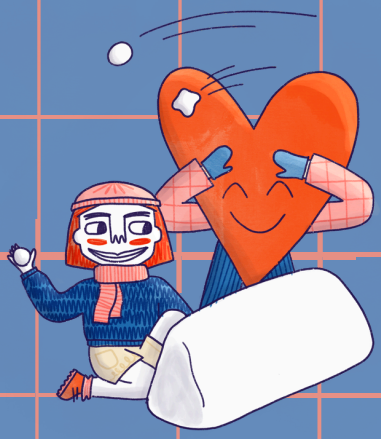



- Ons chirolokaal sinds dit jaar verhuurd wordt voor kampen
- De leiding één keer per jaar op voorkamp gaat om het kamp te bespreken en de leidingsband te versterken
- Chiro al bestaat sinds 1934

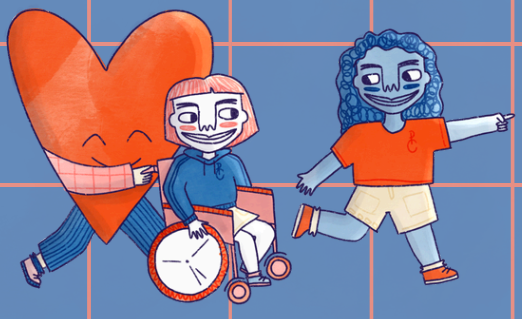

WOORDZOEKER

R	X	T	D	O	Z	U	H	M	P	G	Q	Q	X	K	U	F	T
O	F	C	C	H	I	R	O	L	I	E	F	D	E	T	C	D	G
Z	L	U	Z	E	A	C	R	J	D	G	V	N	R	U	C	V	Z
G	F	X	V	R	I	E	N	D	S	C	H	A	P	L	L	C	W
A	G	Y	L	I	E	F	D	E	M	V	H	I	W	V	G	Y	X
I	O	Z	C	N	H	X	P	P	L	O	D	C	X	Q	V	A	Z
C	B	W	M	N	F	C	F	Q	R	O	H	Y	R	E	V	D	H
R	B	S	U	E	X	L	G	I	K	K	U	L	E	G	K	I	G
W	X	K	Z	R	G	V	H	N	U	C	X	L	Y	A	O	A	M
H	Z	Y	V	I	H	C	U	F	O	N	L	N	Z	U	V	Q	J
L	A	O	Y	N	L	F	S	Z	E	M	G	T	H	S	K	K	Q
E	G	T	Y	G	F	I	B	Z	S	S	M	X	A	H	Z	G	Q
X	X	Y	G	E	V	O	E	L	Q	Z	J	C	M	Q	Q	L	N
L	B	O	L	N	J	B	E	I	X	C	T	G	U	Q	R	U	O
B	E	S	T	E	Z	B	F	K	L	O	B	P	J	E	Y	T	O
J	I	R	E	V	K	P	B	Y	G	W	H	L	U	B	J	C	D
O	J	C	B	G	P	J	R	S	O	T	V	S	H	X	I	Q	F
I	X	Z	K	O	T	I	X	S	E	J	D	N	E	I	R	V	Q

CHIROLIEFDE
CHIROHART
VRIENDSCHAP
VRIENDJES
CUPIDO

GELUKKIG
GEVOEL
KNUFFELS
HERINNERINGEN
LIEFDE

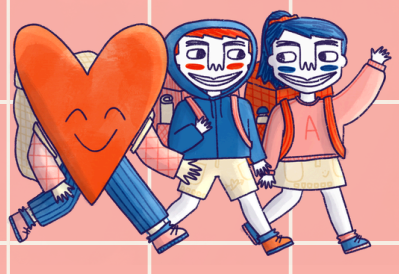

WAT HEB JE LIEVER?

nooit meer op chirokamp

OF

nooit meer een chirozondag

een hele nacht babbelen met je chirovrienden

OF

samen de zotste avonturen beleven

een groepsknuffel van 30 seconden

OF

iedereen een persoonlijk compliment geven?

altijd samen in de leiding staan met je beste vriend(in)

OF

elk een aparte groep

hand in hand door het dorp lopen in uniform

OF

kussen voor de hele Chiro

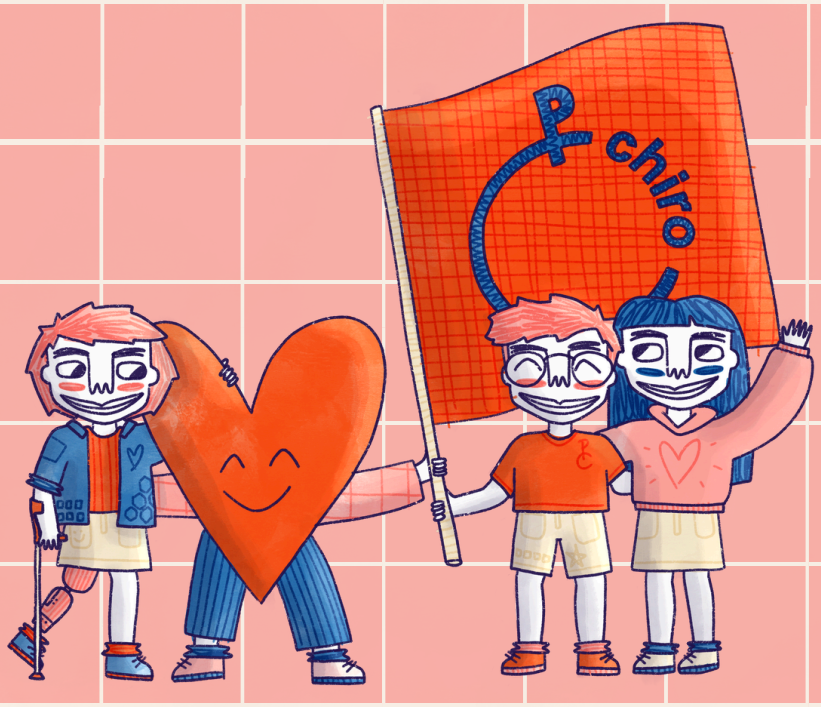

KALENDER

KALENDER CHIROJAAR 2026-2027

SEPTEMBER

6 Eerste chirozondag!

27 Vriendjesdag

OKTOBER

23 Dag v.d. jeugdbeweging

23-25 Chiroweekend oudsten

NOVEMBER

22 Christus koning + verrassingsactiviteit

Vanaf dit jaar vieren we Christus Koning anders! In plaats van voorbereidingen te treffen voor het chirofeest, gaan we in de namiddag op verrassingsactiviteit. De chirozondag begint wat vroeger: we gaan samen naar de mis, genieten van lekkere frietjes met stoofvlees en trekken daarna naar onze verrassingsactiviteit!

DECEMBER

6 Sinterklaas

13 Kerstfeestje

18 Kerstmarkt

Wij staan op de kerstmarkt met een drankstand waar iedereen welkom is om iets te komen drinken! Jenever, glühwein, chocomelk, ... We hebben het allemaal!

21 dec-3 jan Kerstvakantie

In de kerstvakantie is het geen chiro want we vieren al genoeg feest. We zien jullie terug op 10 januari om elkaar gelukkig nieuwjaar te wensen!

JANUARI

10 Eerste chirozondag van het nieuwe jaar!

FEBRUARI

7 Deze week neemt de leiding eventjes rust ;)

26 Afterwork

Dit jaar is er de derde editie van onze afterwork! Alle mama's en papa's die een drukke werkweek achter de rug hebben zijn er welkom!

MAART

12-14 Weekend jongsten

MEI

1 Quiz

2 Spaghettidag aspi's

16 Laaste chirozondag van het jaar en BBQ!

APRIL

29 maart-11 april Paasvakantie

Geen chiro :(

18 Kinderkeet

Ook dit jaar kan de kinderkeet niet ontbreken! Zin in een dag vol dansen en spelletjes spelen? Hou 18 april dan zeker vrij!

JUNI

Geen chiro :(

De leiding is druk bezig met het plannen van jullie super leuke chirokamp!

JULI

11-21 Chirokamp!

AUGUSTUS

Kermis

Eind augustus staan we zoals ieder jaar met onze pastabar op de kermis. Geen betere manier om het jaar af te sluiten!

HART GAAN

Is het jaarthema van het chirojaar 2026-2027



Alle andere dagen is het gewoon chiro van 14u tot 17u!

Meer info in de nieuwsbrief van de maand die je via mail ontvangt!

GEGEVENS LEIDING

MINICLUBS

Elise Debontridder	elisedebontridder@hotmail.com	0488/96.88.67
Esmée Gersemeuter	esmeegersemeuter@gmail.com	0468/41.38.65
June Goovaerts	june.goovaerts@gmail.com	0468/34.80.21

SPEELKWI'S

Lotta Gersemeuter	gersemeuterlotta@gmail.com	0470/45.04.45
Marthe Van De Velde	vandeveldemarthe8@gmail.com	0476/04.53.05
Avril Goovaerts	avril.gvs@gmail.com	0468/48.88.18

TITO'S

Noor Petitjean	noor.petitjean@gmail.com	0475/22.54.09
Kaat Van Craen	vancraenkaat@gmail.com	0468/43.74.48

ASPI'S

Stef Spoelders	stefsourdeau@gmail.com	0468/01.82.73

VOLWASSEN BEGELEIDING

Arne Deputter	deputter.arne@gmail.com	0492/96.00.32
Luc Goffin	lucgoffin@hotmail.com	0495/22.81.48



CHIRO TREMELO